

„WAS LÄUFT AB? URSACHEN UND MOTIVE FÜR SUBSTANZKONSUM BEI JUGENDLICHEN “

Dr.ⁱⁿ Ursula Hörhan, MPH
26.11.2020

DIE FACHSTELLE NÖ HEUTE

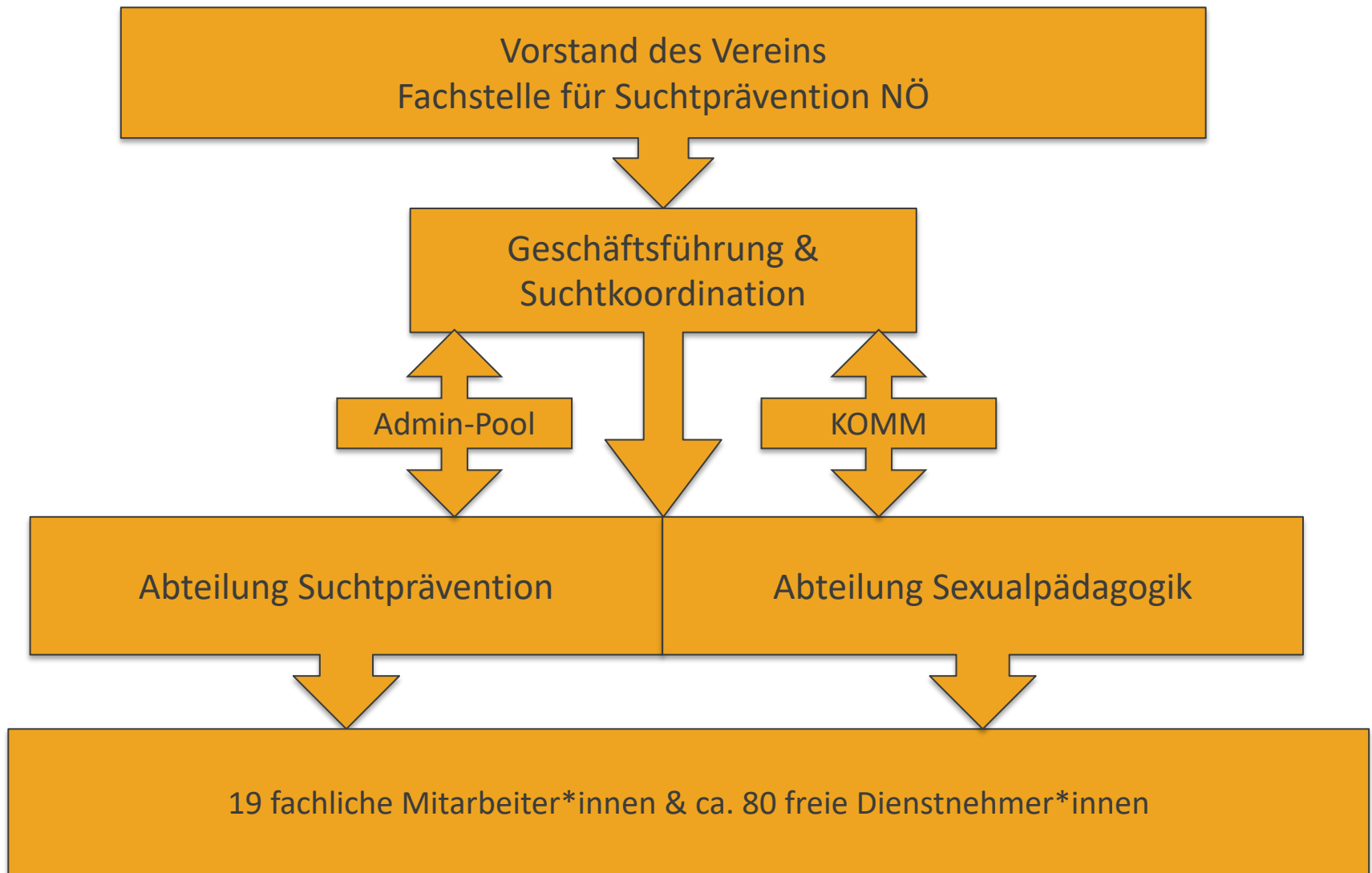



Suchtprävention

5.800 EH

39.600 erreichte Personen



Sexualpädagogik

2.300 EH

7.500 erreichte Personen



Schule
Ausbildung
Jugendarbeit
Erwachsene
Eltern/Familie
Gemeinden
Betriebe
Institutionen
Vereine
...

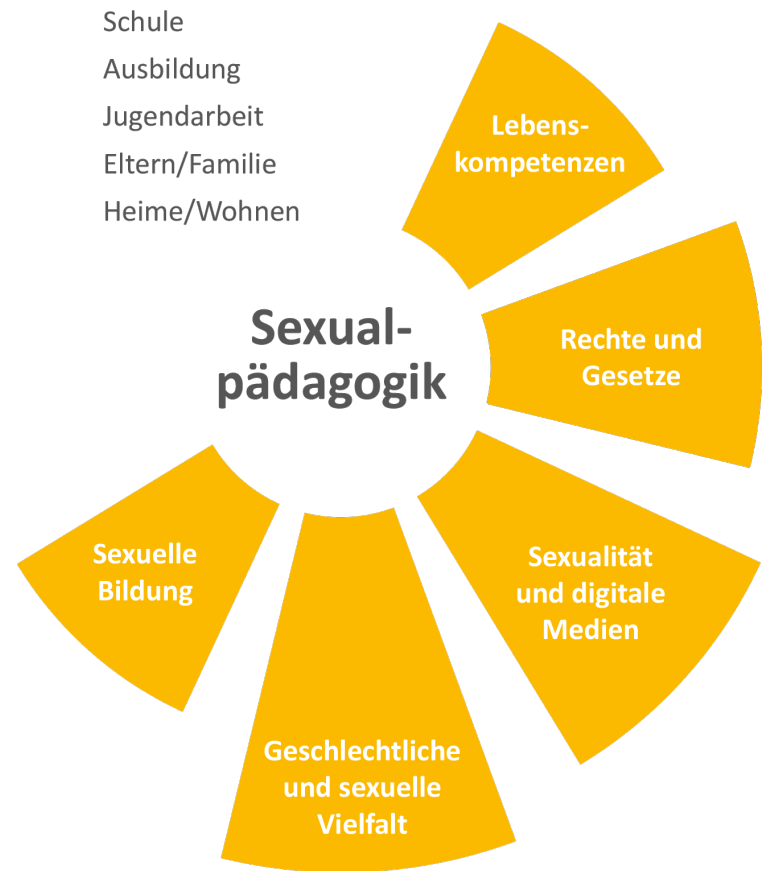

Schule
Ausbildung
Jugendarbeit
Eltern/Familie
Heime/Wohnen

47.471 PERSONEN ERREICHT

fachliche Mitarbeiter*innen

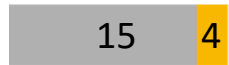

freie Dienstnehmer*innen

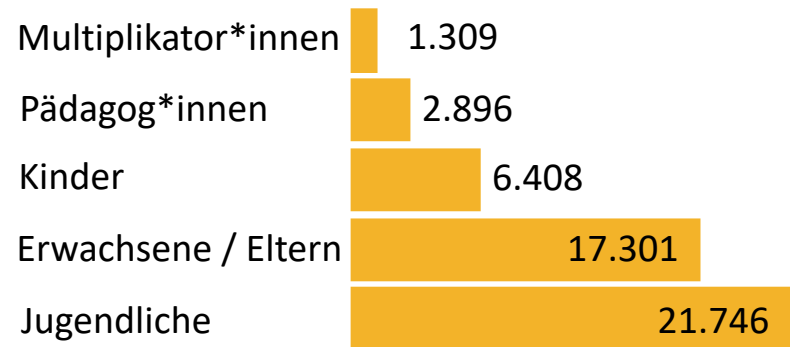
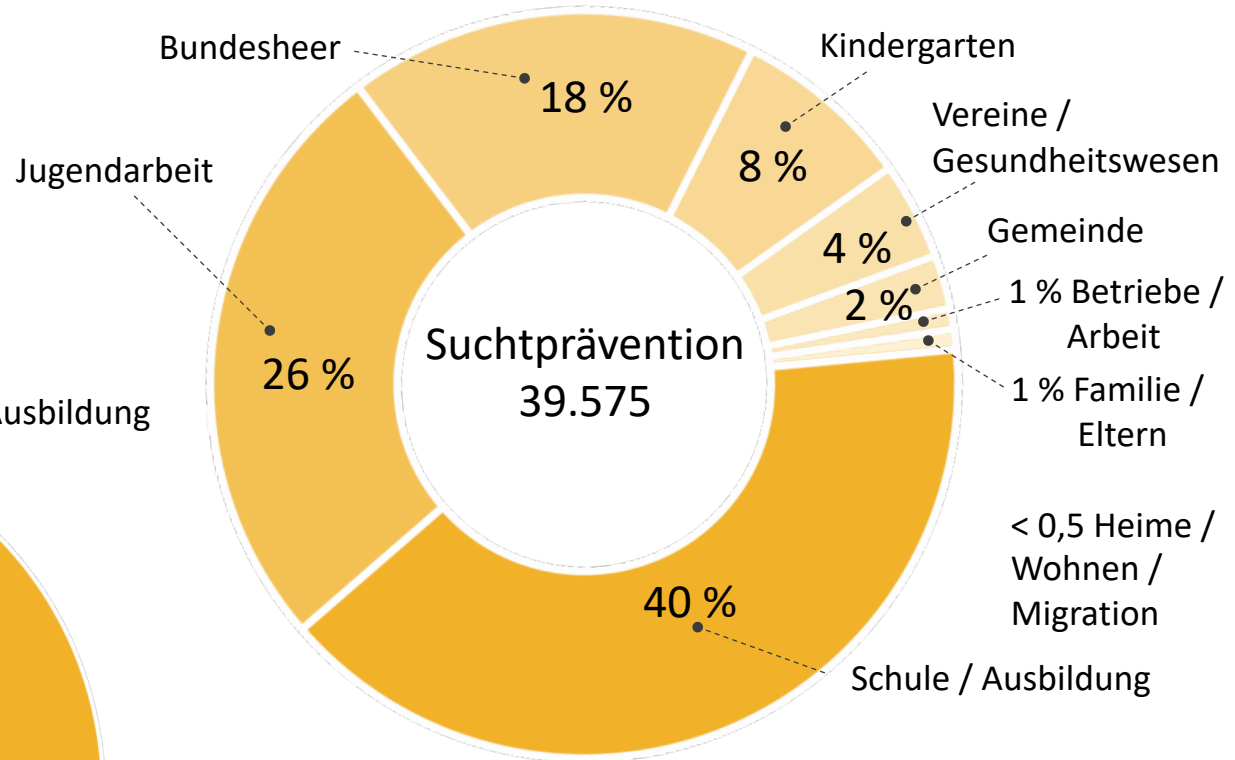
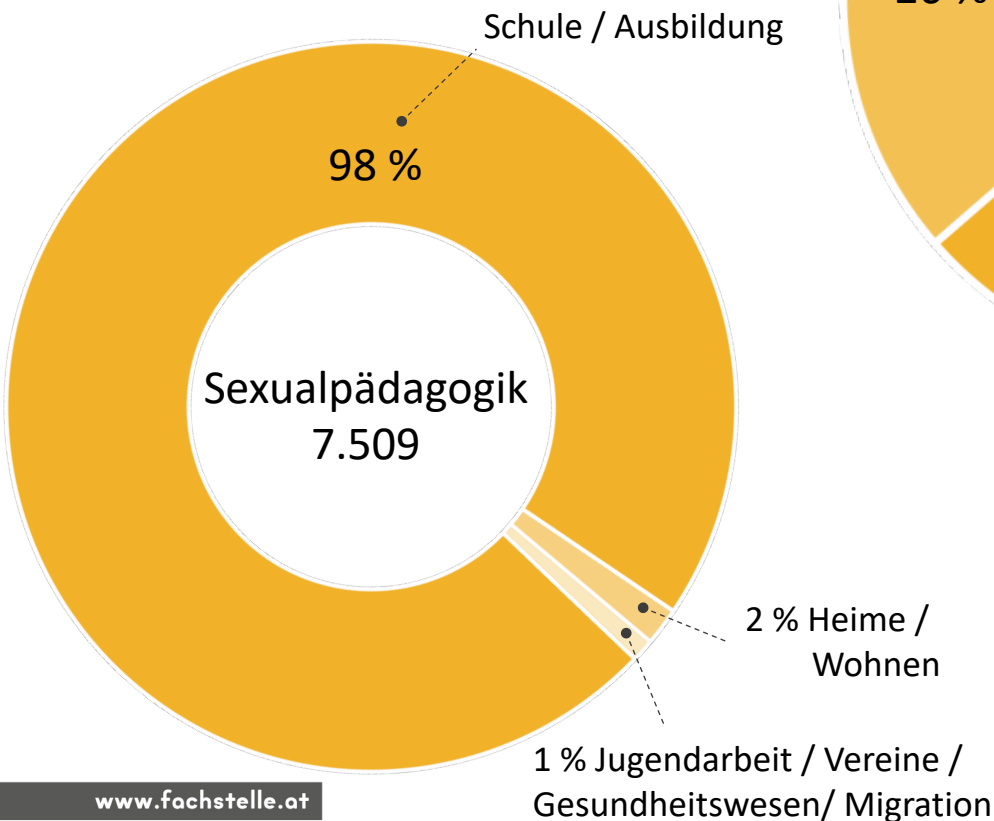

DAS PUBERTIERENDE GEHIRN

GROSSBAUSTELLE GEHIRN



WAS VERBINDEN SIE MIT SUBSTANZKONSUMIERENDEN JUGENDLICHEN?

[HTTPS://WWW.MENTI.COM/SDNYFHMFQD](https://www.menti.com/sdnyfhmfqd)

ODER

WWW.MENTI.COM

12 96 60 1

ANGEBOTE DER FACHSTELLE NÖ

**Universelle
Prävention**

**Selektive
Prävention**

**Indizierte
Prävention**

Kein Risiko

Gefährdung

**Manifestes
Risiko**

Auftauchen
Abtauchen

Ch@ck your Limits

Bling Bling

Mobile
Jugendarbeit

Jugend-
Suchtberatung

Checkpoint

Suchtberatung

Entzug

Entwöhnung

- **In der Ausgehwelt der Zielgruppe verortet**
- Niederschwelliges Angebot
- Akzeptierende Jugend- und Suchtarbeit
- Information, Beratung, Vermittlung
- **Informations- und Chillout-Bereich**
- **Unterstützung für Veranstalter*innen**

DAS NACHTLEBEN SICHERER GESTALTEN

Harm Reduction – Safer Use
Maßnahmen zur Reduzierung von
gesellschaftlichen und individuellen
Schäden

Suchtprävention

Frühe Interventionen sollen die
Entwicklung von problematischem Konsum
bzw. Abhängigkeit verhindern.



1



checkpoint
mobiles
jugendservice

Nicht zu vergESSEN!

Achtung vor dem Alkoholkonsum: Mit einer guten Unterlage geht's besser.

2



checkpoint
mobiles
jugendservice

Ach du liebe ZEIT!

Alles braucht seine Zeit. Auch bis der Alkohol wirkt.

3



checkpoint
mobiles
jugendservice

Du kannst mir das WASSER reichen!

Trink zwischen dem Alkohol Wasser oder Fruchtsaft.

4



checkpoint
mobiles
jugendservice

Danke, ich BLEIB' DABEI!

Trink verschiedene Alkoholika nicht durcheinander.

5



checkpoint
mobiles
jugendservice

Ich mach KEINEN ALLEINGANG!

Achte auf deine Freund*innen. Lass Betrunkene nie allein.

6



checkpoint
mobiles
jugendservice

Ich LASS' einen anderen FAHREN!

Lass nach dem Alkoholkonsum dein Fahrzeug stehen.

INFORMATION, BERATUNG, VERMITTLUNG

Information

Infomaterialien, div. Methoden und Gesprächen bieten für das Nachtleben spezifische Informationen

Beratung

Gespräche mit reflektierenden Inhalt zu suchtrelevanten Themen

Vermittlung

Checkpoint sieht sich als Brücke zu weiterführenden Angeboten



© Fachstelle NÖ



© Fachstelle NÖ

IN DER AUSGEHWELT DER ZIELGRUPPE VERORTET

Lokale

Jugendspezifische Veranstaltungen

Festivals

Sauvage Feste

Jugendliche und junge Erwachsene müssen
das Hauptzielpublikum,
bzw. die dominierende
Besucher*innengruppe darstellen.

LOKALE

Regelmäßiges, infrastrukturell
gebundenes Angebot

Regional begrenztes Einzugsgebiet

Hoher Bekanntheitsgrad
unter Besucher*innen
und Personal

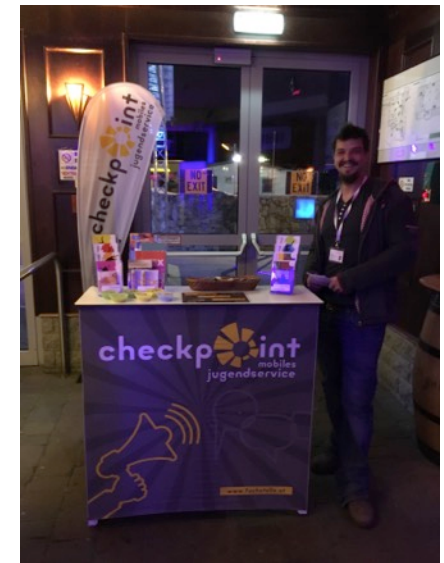

© Fachstelle NÖ



© Fachstelle NÖ

JUGENDSPEZIFISCHE VERANSTALTUNGEN

Regional

Im Jahreskreis verankert

Räumlich gebunden



© Fachstelle NÖ

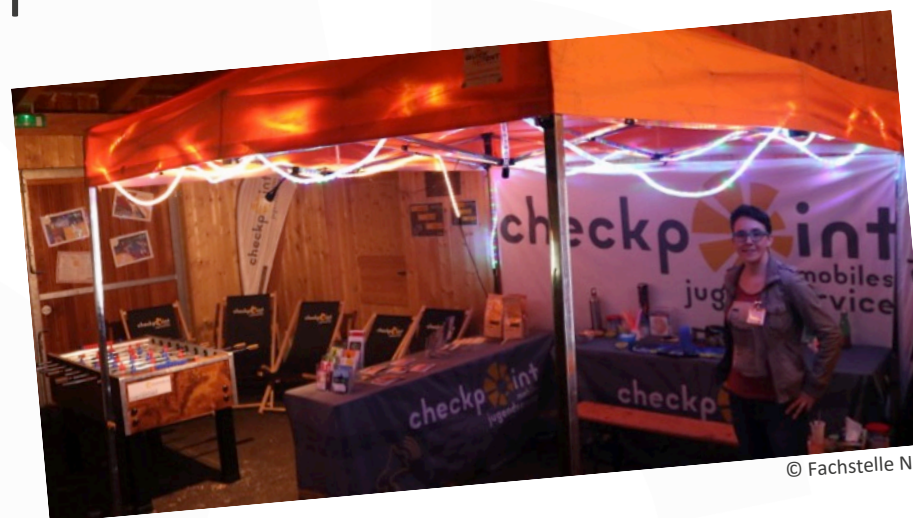

© Fachstelle NÖ

SAUVAGE FESTE

(SAUVAGE, FRANZ.: WILD LEBEND, WILD WACHSEND, UNBERÜHRT, UNERLAUBT)

Ohne übergeordnete
Veranstalter*innen-Struktur

Aus Gewohnheit oder
Dynamik entstandene
Zusammenkunft
junger Menschen



- **In der Lebenswelt der Zielgruppe verortet**
- Niederschwelliges Angebot
- Akzeptierende Jugend- und Suchtarbeit
- Lebenswelt-Orientierung
- Kontinuierliches Beziehungsangebot
- Beratung, Betreuung, Krisenintervention
- **Gemeinwesen-Orientierung**
- **Freizeitgestaltung**
- 16 Standorte

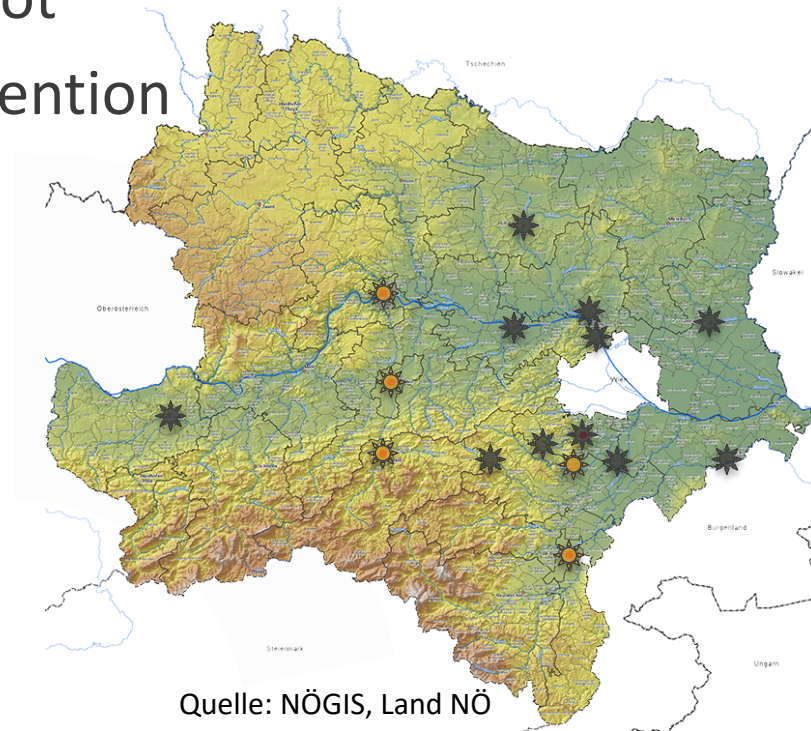

- Akzeptierende Jugendarbeit
- Lebenswelt-Orientierung
- Kontinuierliches Beziehungsangebot
- **Beratung, Betreuung zu jugendrelevanten Themen**
- **Infrastrukturell gebundenes Angebot**
- 13 – mal in NÖ

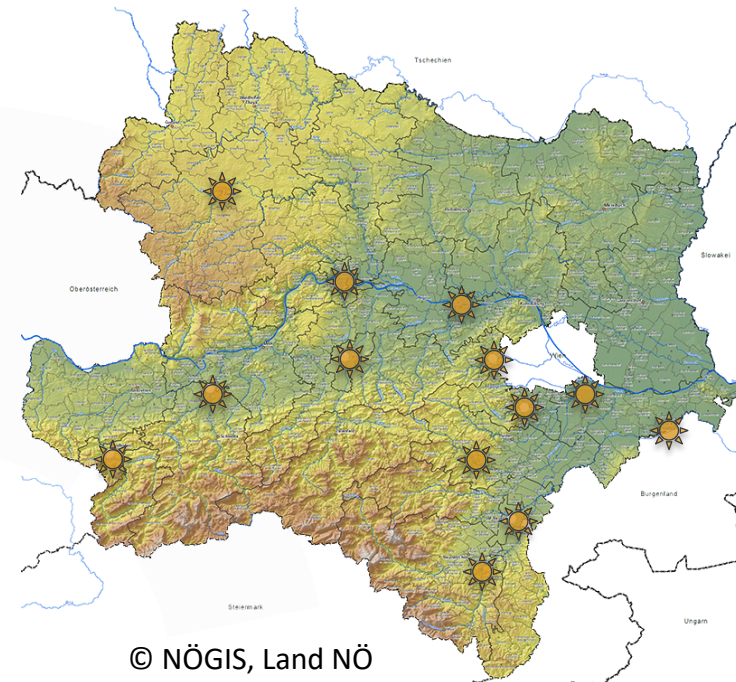

- Akzeptierende Jugend- und Suchtarbeit
- Lebenswelt-Orientierung
- Kontinuierliches Beziehungsangebot
- **Beratung, Betreuung zu suchtspezifischen Themen**
- **Infrastrukturell gebundenes Angebot**
- 6-mal in NÖ

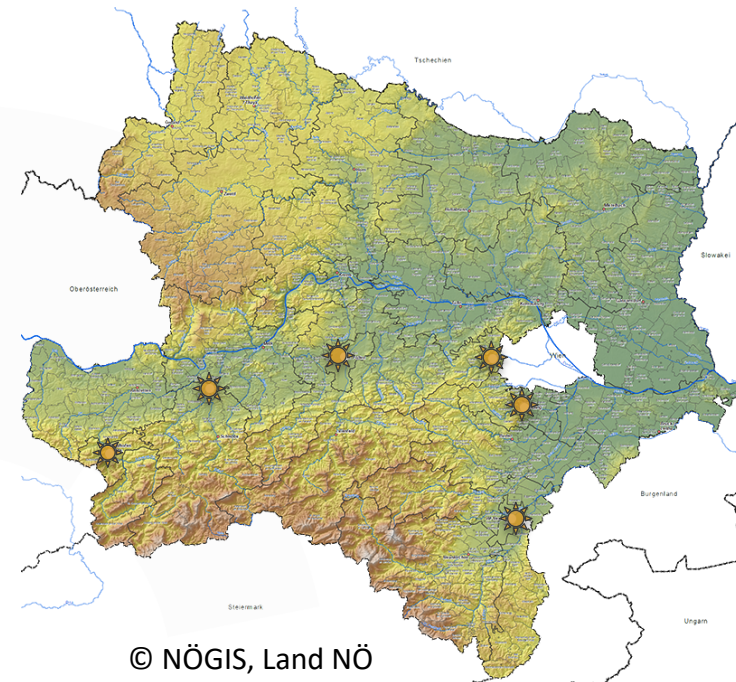

SELEKTIVE PRÄVENTIONSANGEBOTE

Akzeptierende Jugend- und Suchtarbeit
Niederschwelliges Angebot
Lebensweltorientiert

Checkpoint	Mobile Jugendarbeit	Jugend(sucht)beratung
In der Ausgehwelt der Zielgruppe verortet	In der Lebenswelt der Zielgruppe verortet	Infrastrukturell gebundenes Angebot
Information, Beratung, Vermittlung	Beratung, Betreuung, Krisenintervention	Beratung, Betreuung zu suchtspezifischen Themen
Unterstützend für Veranstalter*innen	Alltags – und Freizeitgestaltung	Anlaufstelle in allen suchtspezifischen Belangen für Jugendliche

ANGEBOTE DER FACHSTELLE NÖ

**Universelle
Prävention**

**Selektive
Prävention**

**Indizierte
Prävention**

Kein Risiko

Gefährdung

**Manifestes
Risiko**

Auftauchen
Abtauchen

Ch@ck your Limits

Bling Bling

Mobile
Jugendarbeit

Jugend-
Suchtberatung

Checkpoint

Suchtberatung

Entzug

Entwöhnung

- Ambulantes Angebot (Suchtberatungen, Ambulanzen)
- Stationäres Angebot (Entzugs- und Entwöhnungseinrichtungen)
- Akzeptierende Suchtarbeit
- Beratung, Betreuung
- Behandlung, Therapie
- Angehörigenarbeit
- Qualitätsentwicklung

- 22 Suchtberatungen (API, Caritas, PSZ)
Sondervertrag mit Verein Dialog
- 3 Stationäre Entzugseinrichtungen
(LK Amstetten-Mauer, API, (Grüner Kreis))
- 5 Stationäre Entwöhnungstherapie
(API, Grüner Kreis, Verein Reintegration, Zukunftsschmiede,
LK Amstetten-Mauer)

- Pro 50 000 Einwohner*innen stehen 40 Personalwochenstunden zur Verfügung
- Diese 40 Personalwochenstunden teilen sich in
 - 30 Std. psychosoziale Beratung und Betreuung
 - 5 Std. psychotherapeutische Beratung bzw. Behandlung
 - 5 Std. medizinische Beratung und Betreuung
- Die Angebote der (Jugend)-Suchtberatungen
 - sind kostenlos
 - unterliegen der Verschwiegenheitspflicht

Zielgruppe:

- Personen mit substanzgebundenen Abhängigkeitserkrankungen (Alkohol, Medikamente, „illegale“ Substanzen)
- Personen mit substanzungebundenen Verhaltenssüchten (Spielsucht, Kaufsucht etc.)
Clearing in allen 22 Suchtberatungen
4 Kompetenzzentren (Wr. Neustadt, Baden, Mistelbach, St. Pölten)
- Angehörige
- Soziales Umfeld (Bekannte, Freunde, Pädagog*innen, Ärzt*innen etc.)

Beratungsstellen in NÖ

Kostenlos und Anonym für Betroffene und Angehörige

Die Fachstelle NÖ

Mit ihren rund 100 qualifizierten MitarbeiterInnen ist die Fachstelle NÖ Drehscheibe und Kompetenzzentrum der Suchtarbeit und der Sexualpädagogik in Niederösterreich.



Beratungsstellen in NÖ

Karte der Beratungsstellen für Suchthilfe & Inklusion:

- | | | | |
|--|---|---|---|
| <input type="checkbox"/> ALLE Beratungsstellen | <input type="checkbox"/> Hollabrunn | <input type="checkbox"/> Mistelbach | <input type="checkbox"/> Tulln |
| <input type="checkbox"/> Amstetten | <input type="checkbox"/> Horn | <input type="checkbox"/> Mödling | <input type="checkbox"/> Waidhofen an der Thaya |
| <input type="checkbox"/> Baden | <input type="checkbox"/> Korneuburg | <input type="checkbox"/> Neunkirchen | <input type="checkbox"/> Waidhofen an der Ybbs |
| <input type="checkbox"/> Bruck an der Leitha | <input type="checkbox"/> Krems an der Donau/Stadt | <input type="checkbox"/> Sankt Pölten/Land | <input type="checkbox"/> Wiener Neustadt/Land |
| <input type="checkbox"/> Gmünd | <input type="checkbox"/> Lilienfeld | <input type="checkbox"/> Sankt Pölten/Stadt | <input type="checkbox"/> Wiener Neustadt/Stadt |
| <input type="checkbox"/> Gänserndorf | <input type="checkbox"/> Melk | <input type="checkbox"/> Scheibbs | <input type="checkbox"/> Zwettl |

HILFSANGEBOT INDUSTRIEVIERTEL NÖ

- <https://www.kindernetzwerk.at/>

Hilfsangebote für Jugendliche im Industrieviertel NÖ

Jugend- Suchtberatungen

**Auftrieb, Beratungsstelle für
Jugendliche und deren Angehörige
Verein Jugend und Kultur**

2700 Wiener Neustadt, Engelbrechtgasse 2
Telefon: 02622/27777
Mobiltelefon: 0699/12130231
E-Mail: beratung@auftrieb.co.at
Webseite: www.auftrieb.co.at

**Jugend-, Sucht- und
Familienberatungsstelle WAGGON
Tender, Verein für Jugendarbeit**

2340 Mödling, Bahnhofplatz 10 Waggon
Telefon: [02236/28003](tel:0223628003)
Mobiltelefon: [0699/14444690](tel:069914444690)
E-Mail: info@waggon.at
Webseite: www.waggon.at
E-Mail-Beratung: (www.waggon.at ...)

**FÜR WEITERE INFORMATIONEN STEHEN WIR
IHNEN GERNE ZUR VERFÜGUNG:**

FACHSTELLE FÜR SUCHTPRÄVENTION NÖ

3100 St. Pölten, Brunngasse 8

T: +43 / 2742 / 31 440

www.fachstelle.at

office@fachstelle.at